

# “CORREDOR ECOTURÍSTICO DE LA SIERRA DE JUÁREZ”

TIPO DE DOCUMENTO: ANTEPROYECTO ARQUITECTÓNICO

FECHA DE ELABORACION: 2011

COORDINACIÓN RESPONSABLE: DISEÑO URBANO Y EQUIPAMIENTO

ESTATUS: TERMINADO

CONTENIDO:

## PORTADA

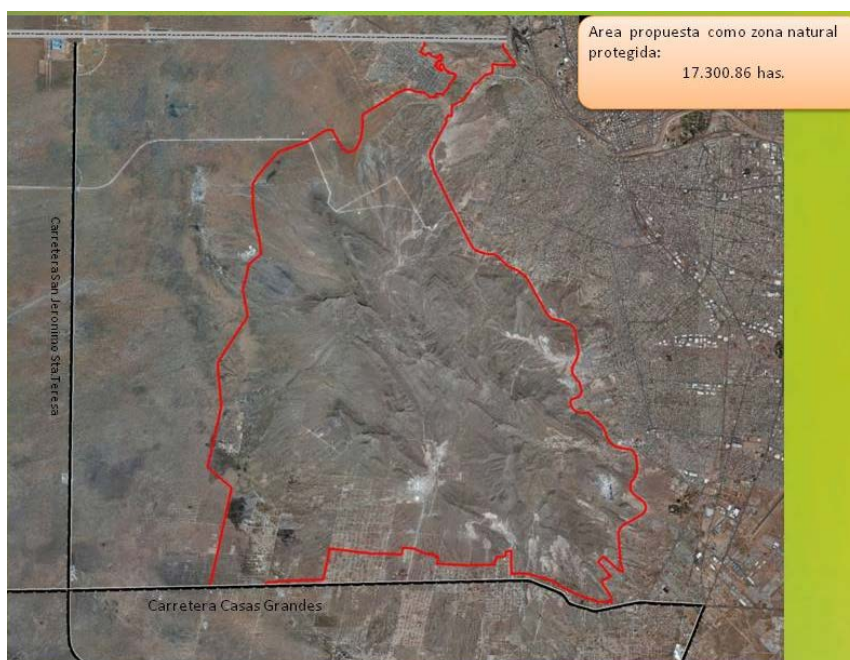

## AUTORES

ARQ. LUIS MARTÍNEZ  
ARQ. JUAN FELIPE MÁRQUEZ  
ARQ. FROYLAN GONZÁLEZ  
ARQ. PATRICIA AGUIRRE  
ARQ. ROSARIO VARGAS

## RESUMEN

En la coordinación de Diseño Urbano y Equipamiento del Instituto se elabora un anteproyecto y provee a la ciudad un Corredor Ecoturístico en la Sierra de Juárez que pone de manifiesto el crecimiento y desarrollo de la ciudad. La propuesta contiene los siguientes componentes de equipamiento:

- Nucleos de servicios: Áreas de descanso, servicios sanitarios, Kiosco de concesiones
- Ruta de usos Múltiples : Ciclismo de montaña, caminata, trote
- Miradores: Áreas de descanso, contemplación.
- Ruta de usos múltiples: ciclismo de montaña, caminata, trote
- Parque ecológico: áreas de acampar, rutas ciclistas y peatonales, ecuestres. Actividades culturales al aire libre: exposición de flora, fauna y fósiles, vistas panorámicas.

## OBJETIVOS

- Proporcionar equipamiento colectivo para la ciudad
- Propiciar una actitud favorable a la participación general de la sociedad.
- Proponer un área recreativa que genere un impulso económico a la ciudad.
- Proveer al usuario una opción de actividades recreativas y culturales

## INTRODUCCIÓN

En el Plan de Desarrollo Urbano se aborda el equipamiento colectivo para la ciudad acorde a las necesidades que propicien una actitud favorable a la participación general de la sociedad en el tema. Se tienen grandes dificultades en este rubro para su dotación en Ciudad Juárez, que se relacionan con varios factores: el acelerado crecimiento de la ciudad, la insuficiencia de recursos económicos, la diversidad de las dependencias que intervienen, entre otros. Una solución afondo conlleva acciones de innovación y transformación institucional, mismas que se sustentan en el argumento de que al consolidar los servicios urbanos se eleva la productividad y la calidad de vida, dentro de un proceso de evidente beneficio colectivo.

## METODOLOGÍA

### **PRIMERA FASE**

#### **Diagnóstico:**

Antecedentes históricos del entorno  
Análisis de factores físico-ambientales.  
Estudio de topografía,  
Escurrimientos,  
Vegetación,  
Clima y microclima,  
Suelos

Fauna.  
Tenencia de la tierra.  
Características de la estructura vial del entorno  
Características de los usos de suelo.  
Requerimientos del proyecto

## **SEGUNDA FASE**

### **Estrategia :**

Programa arquitectónico  
Análisis de áreas  
Diagrama de funcionalidad.  
Plantas arquitectónicas  
Plantas de conjunto  
Cortes generales  
Perspectivas  
Imagen urbana  
Instalaciones de Clima, eléctrica, estructura, hidráulica –sanitaria, iluminación.  
Presupuestos base  
Catálogo de conceptos

### **RESULTADOS**

Es una propuesta de equipamiento recreativo para impulsar el turismo y la economía de la ciudad, así como la convivencia y participación ciudadana en la apropiación de los espacios públicos.