

“MEJORAMIENTO BARRIAL ZONA CASA”

TIPO DE DOCUMENTO: PLAN COMUNITARIO

FECHA DE ELABORACION: 2000

COORDINACIÓN RESPONSABLE: PLANES Y PROGRAMAS

ESTATUS: ENTREGADO Y EN CONSULTA BIBLIOTECA IMIP

CONTENIDO:

PORTADA

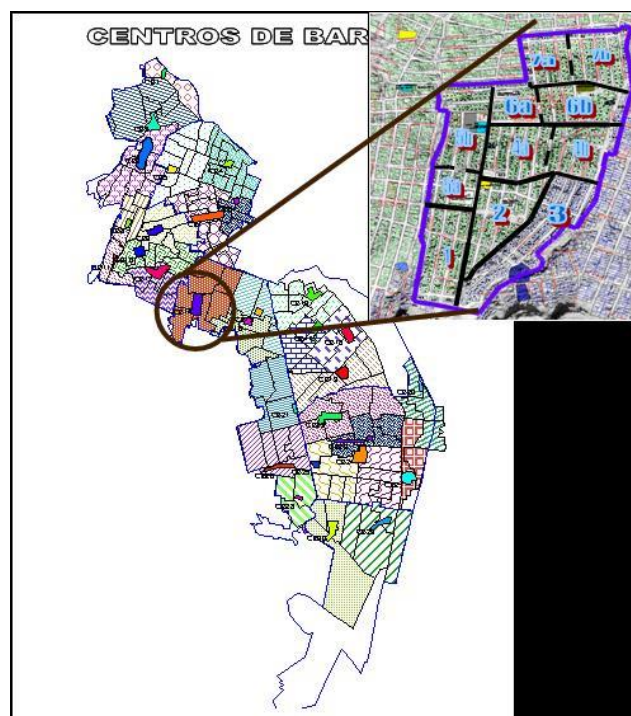

El Polígono de estudio corresponde a una región de la zona poniente que comprende parte de las colonias López Mateos y Díaz Ordaz tiene una superficie de 78.15 Has y comprende 1,684 lotes. Este quedó dividido en 7 zonas de acuerdo a:

- Características topográficas
- Áreas de influencia de los diferentes equipamientos y centros comunitarios.

INDICE

- INTRODUCCIÓN
- RESUMEN
- OBJETIVOS
- METODOLOGÍA
- RESULTADOS
- ANEXOS

AUTORES

EQUPO TECNICO PARA LA REALIZACION DEL PLAN:

COORDINADORA GENERAL

ARQ. LAURA OCHOA LOZANO

COORDINADORA URBANA DE GRAFICOS Y TEXTOS

ARQ. ALBA MAYNEZ SEGURA

COORDINADORA SOCIAL DE ENTREVISTAS A GRUPOS FOCALES Y ANALISIS

MTRA. ROSARIO ROBLES

TECNICO DE APOYO EN GRAFICOS Y TALLERES URBANO AMBIENTALES

ARQ. MIRIAM G. CASTELLANOS PACHECO

ARQ. A. ABIGAIL GARCIA ESPINOSA

ARQ. EUNICE M. MACIAS HINOSTROZA

JESUS DAVID FIERRO ARROYO

ARMANDO MORENO

CAMILO GARCIA

PATRICIA CASTILLO

TECNICO DE APOYO EN ENTREVISTAS Y ANÁLISIS CUALITATIVO

MTRO. HERNAN ORTIZ QUINTANA

LIC. GUADALUPE DE ANDA

T.S. EMMA TABARES CHAN

SOFIA URISTA

BLANCA URISTA

INTRODUCCIÓN

El programa de Sedesol Hábitat al articular objetivos de la política social con los de la política de desarrollo urbano y ordenamiento territorial del gobierno Federal, es un mecanismo con el que se pretende contribuir a reducir la pobreza urbana y mejorar la calidad de vida de los habitantes de las zonas urbanas marginadas, fortaleciendo y mejorando la organización y participación social; así como el entorno urbano de dichos asentamientos. Hábitat es un instrumento de recuperación de lo urbano para volverlo un elemento promotor de desarrollo humano, social y de crecimiento económico.

RESUMEN

El programa de Mejoramiento Barrial se ha venido elaborando desde el año 2000 a la fecha. Para determinar la zona de actuación, se toman en cuenta los polígonos de pobreza aprobados por la Sedesol, la baja consolidación social y urbana de la zona, así como los distintos tipos de riesgo. Se realizan análisis urbanos y sociales con participación de la comunidad para identificar la problemática y realizar propuestas consensuadas para contribuir al mejoramiento de la zona.



OBJETIVOS

- * Atender la pobreza urbana integralmente, en lo físico (vivienda, infraestructura y equipamiento) y social (empleo, seguridad pública, asistencia social, salud, educación y cultura) en pro de consolidar comunidades como resultado de sus propios esfuerzos.
- * Desarrollar la participación comunitaria en la definición de prioridades y acciones.
- * Establecer criterios para elaborar el plan de desarrollo comunitario.

METODOLOGÍA

La metodología utilizada para el estudio fue «la planeación participativa» -adaptada de la experiencia de la empresa «Diagonal» en Brasil- que consiste en la participación activa de la población para establecer la naturaleza y magnitud de los problemas, así como su jerarquización y los enfrenta con los criterios técnicos y políticos.

De esta forma tanto el diagnóstico como las propuestas son consensuadas, con bases técnicas y sociales que se plasman en un **Plan Estratégico Comunitario**.

Posteriormente se definen los pasos para una intervención formulada por un grupo interdisciplinario que establece los criterios sociales, organizativos y urbanos.

- I.- Diagnóstico
- II.-Jerarquización
- III.-Planeación de acciones
- IV.-Estrategias de acción
- V.-Aplicación
- VI.-Evaluación y monitoreo

RESULTADOS

Plan de Acciones Integradas: Es el resultado del análisis del diagnóstico cuantitativo y cualitativo de la zona. Basados en los datos recabados en la encuesta, en las entrevistas a profundidad con vecinos y personas reconocidas como líderes y que tienen una trayectoria de gestión en estas colonias, en las reuniones de trabajo con organizaciones que tienen tiempo atendiendo las problemáticas específicas del lugar y con instituciones gubernamentales, se identificaron problemas y necesidades en los siguientes temas: **EDUCACIÓN, JÓVENES, FAMILIA, SALUD, Y VIVIENDA.**

La violencia y el vandalismo son una consecuencia de varios factores relacionados como pueden ser, entre otros, los jóvenes sin trabajo y sin escuela, la precariedad económica que provoca el que los jefes de familia no tenga empleo, o que este sea eventual. Lo anterior hace vulnerables a las familias, pero sobre todo a los jóvenes quienes son el más alto índice de quienes ejercen la violencia y el vandalismo.

Problemas y necesidades

CUALITATIVA	CUANTITATIVA	INSTITUCIONAL	TALLERES URBANO AMBIENTALES
PAVIMENTO	PAVIMENTACIÓN	FALTA DE VIGILANCIA	ESTADO DE LAS CALLES Y TRÁFICO
ABASTECIMIENTO DE AGUA	FALTA CONTINUIDAD CON EL SUMINISTRO DEL AGUA	MALA CALIDAD DE INFRAESTRUCTURA Y EQUIPAMIENTO URBANO	SERVICIO DE AGUA POTABLE
PROBLEMAS QUE GENERA LA DROGADICCIÓN	FALTA DE VIGILANCIA	PANDILLERISMO, VANDALISMO, VIOLENCIA EN LA COMUNIDAD	SEGURIDAD PÚBLICA Y VANDALISMO
ALUMBRADO PÚBLICO	ALUMBRADO PÚBLICO	FALTA DE ESPACIOS FÍSICOS PARA LA CONVIVENCIA Y LA EXPRESIÓN	ALUMBRADO PÚBLICO
LIMPIEZA DE ARROYOS	CONSTRUCCIONES SOBRE LOS ARROYOS	DIFÍCIL ACCESO A LA CLÍNICA	ARROYOS Y SU PROBLEMÁTICA
DRENAJE		DESINTEGRACIÓN FAMILIAR VIOLENCIA EN LA FAMILIA PROGRAMAS SOCIALES PARA LAS FAMILIAS FALTA DE ATENCIÓN A NIÑOS	ALCANTARILLADO
CONSTRUCCIÓN DE ÁREAS VERDES			ESPACIOS DE RECREACIÓN
MEJORAR LA CALIDAD DEL TRANSPORTE PÚBLICO			TRANSPORTE PÚBLICO
ATENCIÓN A LA SALUD			SERVICIOS A LA SALUD DE URGENCIA
			TOMA CLANDESTINA DE SERVICIOS
			TENENCIA DE LA TIERRA

CASA

Proyectos realizados

CANALIZACIÓN ARROYO TIRADORES DEL NORTE Y PARQUE LINEAL "LOPEZ"

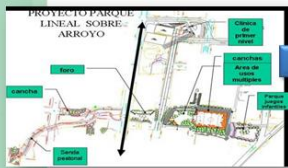

ATENCIÓN DE ARROYOS	
ACCIONES	ACTORES
ELECCIÓN DEL COMITÉ DE SEGURIDAD	COMITÉ TEMÁTICO
ELABORACIÓN DE PROPUESTAS DE SEGUIMIENTO Y PROYECTO EJECUTIVO	IMIP EN EL SEGUIMIENTO
VINCULACIÓN CON OTRAS INSTITUCIONES Y ORGANIZACIONES	POLÍTICA PREVENTIVA
MONITOREO Y SEGUIMIENTO	

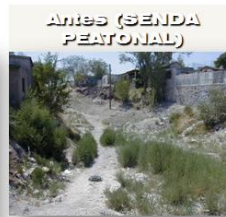

Después



Proyectos realizados

CLÍNICA "LOPEZ MATEOS"



	ACCIONES	ACTORES
CLINICA DE PRIMER NIVEL	<ul style="list-style-type: none"> •GESTIÓN DE TERRENO •GESTIÓN DE RECURSOS •PROYECTO EJECUTIVO •CAPACITACIÓN A PROMOTORES DE SALUD COMUNITARIOS 	<ul style="list-style-type: none"> •COMITE TEMATICO •IMIP EN EL SEGUIMIENTO •POLITICA PREVENTIVA

PAVIMENTACIÓN CALLE ACAMBAY

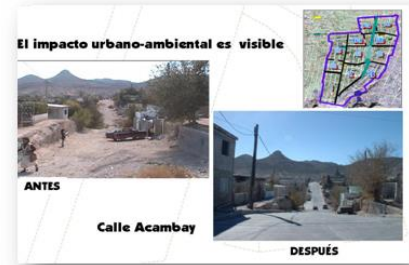

Proyectos realizados

CANALIZACIÓN ARROYO Y PARQUE LINEAL (parte del proyecto de "La Presa")



Antes

Después



ATENCIÓN DE ARROYOS		
	ACCIONES	ACTORES
FORMACIÓN COMITE ARROYO ZONAL 7	<ul style="list-style-type: none"> •ELECCIÓN DEL COMITE DE SEGURIDAD •ELABORACIÓN DE PROPUESTAS DE SEGUIMIENTO Y PROYECTO EJECUTIVO •VINCULACIÓN CON LA ENTIDAD DE GOBIERNO CORRESPONDIENTE •VINCULACIÓN CON OTRAS INSTITUCIONES Y ORGANIZACIONES •MONITOREO Y SEGUIMIENTO 	<ul style="list-style-type: none"> •COMITE TEMATICO •IMIP EN EL SEGUIMIENTO •POLITICA PREVENTIVA