

## “FORTALECIMIENTO DE LA AGENCIA DE DESARROLLO URBANO”

TIPO DE DOCUMENTO: ESTUDIO

FECHA DE ELABORACION: 2009

COORDINACIÓN RESPONSABLE: PLANES Y PROGRAMAS

ESTATUS: ENTREGADO, BIBLIOTECA

CONTENIDO:

### PORTADA

Consulta a la carta urbana de Cd. Juárez Chih.

Dirección de internet:

<http://64.68.210.22/cartaurbana/cartaurbana.aspx>

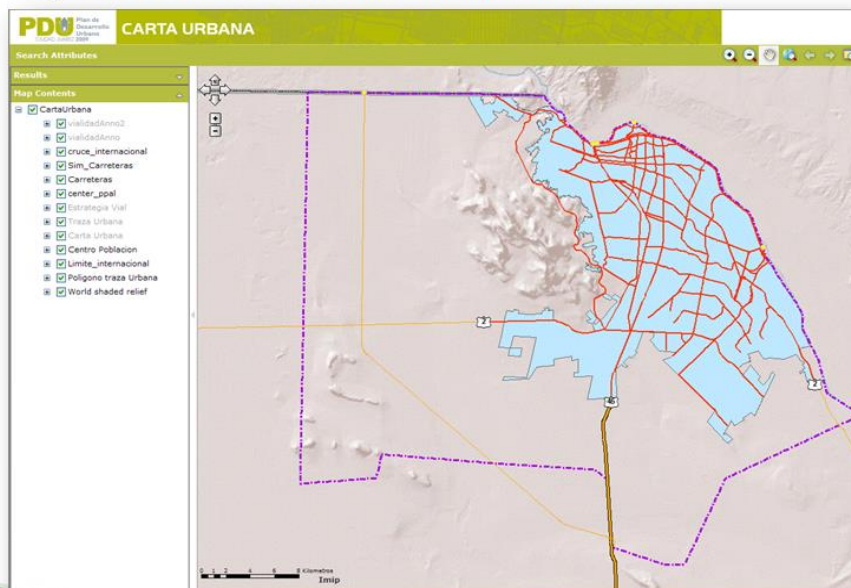

Fortalecimiento de AGENCIA DE DESARROLLO URBANO

## INDICE

- INTRODUCCION
- RESUMEN
- OBJETIVOS
- METODOLOGIA
- RESULTADOS

## AUTORES

MTRA. ABIGAIL GARCIA ESPINOSA  
ARQ. MIRYAM CASTELLANOS PACHECO  
ARQ. CAMILO GARCIA  
MTRO. PEDRO A. PEREZ AGUILAR  
ARQ. PATRICIA CASTILLO  
ARQ. SOFIA SEPEDA  
MAURO PALMA  
DIEGO MORA  
EDER REYES  
ROSARIO MELENDEZ  
DANIEL TERUEL  
SAUL LOPEZ DE LARA

## INTRODUCCIÓN

El Plan de Director de Desarrollo Urbano de Ciudad Juárez es un instrumento rector para cumplir el propósito de recuperar la calidad de desarrollo urbano de este centro de población mediante el ordenamiento racional programado del crecimiento físico de la ciudad, el suministro y mantenimiento de la infraestructura, de los servicios y del equipamiento básico, así como la conservación y preservación del medio ambiente.

## RESUMEN

Con el motivo de difundir a mayor escala y de manera integral la normatividad urbana del Plan de Desarrollo Urbano vigente, la Agencia de Desarrollo Hábitat, instalada en el Instituto Municipal de Investigación y Planeación ha desarrollado un sistema de consulta de internet; el cual se basa en el mapa de la ciudad interactivo que permite la consulta pública de la información urbana accesible, simple, que de manera agilizada y sin necesidad de realizar un trámite administrativo, ofrece la posibilidad de visualizar y ubicar de manera inmediata toda la superficie, vialidades, tipo de equipamiento, infraestructura y reservas territoriales.

### OBJETIVOS

- Implementar este sistema en beneficio de las diferentes instancias de gobierno y del público en general para las actividades de planeación y gestión urbanas,
- Generar a través de la participación social, mejores prácticas de desarrollo urbano, local, metropolitano y regional.

### METODOLOGÍA

Elaboración de un instructivo para facilitar al usuario la comprensión del sistema de consulta de la carta urbana que se encuentra en la página web del IMIP, permitiendo el uso adecuado y consulta fácil de la información expuesta

- Elaboración de un programa con la base del SIG del Instituto

### RESULTADOS

Esta herramienta de consulta y los beneficios que ésta implica, se derivan del fortalecimiento de la infraestructura para la mejora de las funciones de la “Agencia de Desarrollo Hábitat” que opera en el Instituto Municipal de Investigación y Planeación que busca tener un impacto social, tanto en el aspecto público como en el privado, pero orientado al aspecto urbano; articulando los objetivos de la política social con los de las políticas de desarrollo territorial y urbano.